

JUVENTUS NOVA

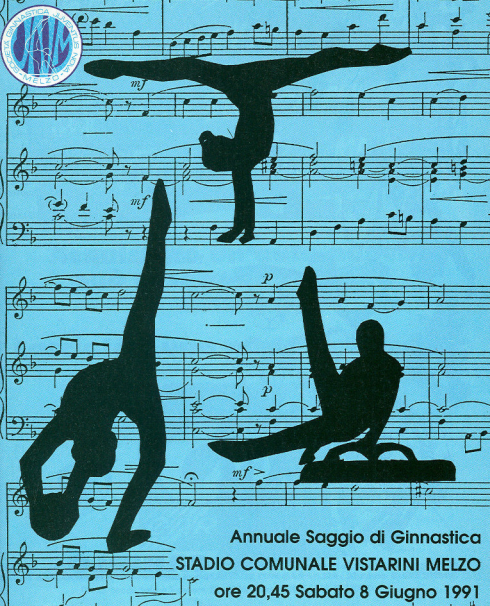

Annuale Saggio di Ginnastica
STADIO COMUNALE VISTARINI MELZO
ore 20,45 Sabato 8 Giugno 1991

HOTEL RISTORANTE



**el
Paso**



ELPASO Banchetti, Cerimonie, Cene d'Affari, Rinfreschi...
Strada Provinciale, 13 - 20060 Liscate (Mi) - Tel. 02/95.87.601

SALUTO DEL PRESIDENTE



Anche quest'anno ci troviamo puntuali al tradizionale incontro con la popolazione di Melzo, per sintetizzare in poche ore, il lavoro svolto durante l'anno ginnico.

Anno che vorrei definire di transizione e preparazione, per i prossimi appuntamenti del 91 e 92.

Infatti gradualmente i nostri migliori ginnasti si sono ripresi dai vari infortuni e stanno finalizzando il lavoro per la scadenza Olimpica del 1992, la quale passerà attraverso le qualificazioni del prossimo anno, ed in tale misura è stato calibrato il lavoro di quest'anno.

Certo è un altro grosso traguardo per la nostra Società, ma le premesse sono buone sia in campo maschile, con Trapella e Scuteri, che in campo femminile con Copelli Stefania.

Pertanto vi rimando alla pagina centrale del nostro libretto in cui abbiamo voluto evidenziare i nostri migliori ginnasti incoraggiandoli perché possano segnare un'altra tappa storica della nostra Società e della storia di Melzo.

Purtroppo quest'anno ha visto anche la perdita di un nostro consigliere Luigi Negri alla cui famiglia esterniamo il più vivo cordoglio.

Ma il Saggio vuole essere anche una festa che coinvolge tutti i nostri piccoli e grandi atleti, che cimentandosi nella nostra specialità scoprono come l'impegno possa essere anche divertimento e che tutti assieme, sostenuti dai nostri Tecnici, possano di anno in anno, rinnovare questo magico appuntamento.



PIETRO BUSNARI

**Impianti Elettrici - Civili
Industriali
Manutenzioni in genere
Automatismi**

**20066 MELZO (MI)
NUOVA ZONA ARTIGIANALE
Via Ugo La Malfa, 80
Tel. 02/95.51.972 - 02/95737804**

ASSESSORE



In generale lo sport italiano si basa come noto essenzialmente sulle Società sportive, capillarmente presenti su tutto il territorio nazionale, dalle quali dipende ovunque la diffusione della pratica sportiva ad ogni livello, la preparazione e la formazione degli sportivi ai fini del raggiungimento delle migliori finalità sociali e sportive.

Tale struttura associativa, fondata da oltre 100.000 Società sportive, si ritiene comprenda più di nove milioni di praticanti e quasi un milione tra dirigenti e tecnici, costituendo così un movimento associativo esteso in ogni ceto sociale.

Un fenomeno associativo che rappresenta quindi l'asse dello sport italiano caratterizzato in via generale dalla mancanza dello *scopo di lucro* e dotato di una sostanziale omogeneità di base anche se al suo interno possono individuarsi vari settori e sotto gruppi, in alcuni dei quali l'attività sportiva tende a combinarsi con intenti di preminente rilievo sociale e culturale.

La società ginnastica Juventus Nova di Melzo, insieme ad altri gruppi sportivi, da molti anni ha promosso e continua instancabilmente a promuovere iniziative sportive con grande capacità tecniche nel territorio Melzese avendo raggiunto fino ad oggi risultati lusinghieri.

L'Amministrazione Comunale, è impegnata a sviluppare una valida politica sportiva ed ha posto fra le sue priorità la creazione di nuove valide strutture.

Tra qualche mese inizieranno i lavori per la costruzione di un nuovo campo sportivo con pista atletica che sorgerà in Via Buozzi.

Crediamo che sia un ulteriore importante traguardo raggiunto pur consapevoli che i bisogni del mondo dello sport, cultura e del tempo libero sono tantissimi.

A nome dell'Amministrazione Comunale mi sia consentito esternare le più vive felicitazioni al Presidente della Società Juventus Nova ed a tutto il Direttivo per l'insostituibile impegno che continua a approfondire nel mondo della ginnastica.

L'Assessore allo Sport
Mario Barbaro

SE IL TUO PALATO VUOI
SODDISFARE AL

CICA BUM

DEVI PASSARE
CICA BUM - MERENDE BAR

MELZO - Via Bologna 8

*Per trasformare in realtà
il mondo della tua
fantasia*



CARTOLERIA - GIOCATTOLI - CADGETS

MELZO - Via Bologna, 6

COMITATO D'ONORE



Sig. GRANDI Prof. Bruno

Sig. CASELLI Dott. Ermanno

Sig. MARZOLLA Cav. Gianfranco

Sig. MARLETTA Prof. Gianfranco

Sig. VAILATI Prof. Fulvio

Sig. SCALA Prof. Rino

Sig. CONSONNI Prof. Walter

Sig. VEGETTI Prof.ssa Monica

Sig. MEDA Prof. Ezio

Sig. BERTOLLI Angelo

Sig. MARZORATI don Renzo

Sig. GAROFALO Carmelo

Sig. BARBARO Mario

Sig. OLDANI Enrico

Sig. CATTANEO don Felice

Sig. NOVAZZI don Antonio

Sig. CIOCCA Dott. Gian Pietro

Sig. LOCATELLI Dott. Antonio

Sig. PISONI Luigi

Sig. DE PONTI Franco

Sig. CIGOLINI Dott. Gabriele

Sig. SALINA Rag. Cesare

Sig. CORTELLINO Rag. Emanuele

Sig. MASSA Carlo

Sig. TREGATTINI Piero

Sig. NEGRI Claudio

Sig. MERATI Bruno

Sig. FARINA Pietro

Presidente Federazione Ginnastica Italia
e vice Presidente CONI

Presidente Comitato Regionale Lombardia

Direttore Tecnico Nazionale Maschile

Direttore Tecnico Nazionale Femminile

Responsabile Nazionale Settore Giovanile Maschile

Direttore Tecnico Regionale Maschile

Direttore Tecnico Regionale Femminile

Direttrice Tecnica Regionale Ritmica Sportiva

Presidente Soc. Ginnastica "MILANO 2000"

Sindaco Comune di Mezo

Prevosto di Mezo

Comandante CC. Mezo

Assessore allo Sport Comune di Mezo

Presidente Consulta Sport e Tempo Libero

Sac. Fondatore Soc. Ginn. Juventus Nova

Sac. Oratorio Maschile Mons. Orsenigo

Medico Sociale Soc. Ginn. Juventus Nova

Medico Ortopedico Soc. Ginn. Juventus Nova

Presidente U.S. Mezo

Presidente Comm. Kappadoro

Direttore CARIPLO Mezo

Direttore Banca Agricola Milanese Mezo

Direttore Banca Provinciale Lombarda Mezo

Cronista sportivo

Direttore "Radio OK"

Corrispondente "Il Giorno"

Fiduciario Comunale C.O.N.I.

Presidente F.C. Mon Orsenigo



Bellaviti s.p.a.

rivestimenti termo-acustici - controsoffitti
pareti in cartongesso
produzione propria di controsoffitti metallici

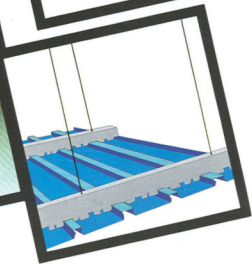
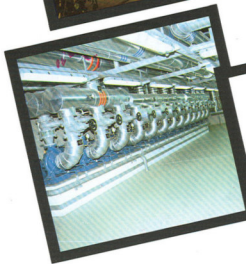
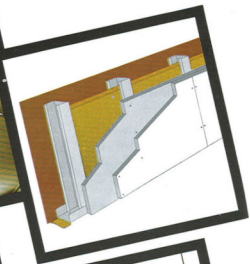

Bellaviti s.p.a.

COMITATO ORGANIZZATIVO



Sig. VAILATI Claudio	Presidente
Sig. SOMMARIVA Giuseppe	Vice Presidente
Sig. COLOMBO Giuseppe	Segretario
Sig. PAVESI Riccardo	Consigliere
Sig. LOSI Adriano	Consigliere
Sig. GALLI Luigi	Consigliere
Sig. BELLAVITI Alessandro	Consigliere
Sig. BALDERACCHI Piero	Consigliere
Sig. COPELLI Piero	Consigliere
Sig. CANZI Cesare	Consigliere
Sig. CORTELLINI Ivana	Consigliere
Sig. SCUTERI Vincenzo	Consigliere
Sig. CASTELLI Achille	Consigliere
Sig. MAGNANI Morena	Segretaria
Sig. CASSI Franca	Collaboratrice
Sig. GOGLIO Antonia	Collaboratrice
Sig. BRAMBILLA Giovanna	Collaboratrice
Sig. PENATTI Rosangela	Collaboratrice
Sig. MARCHETTI Caterina	Collaboratrice
Sig. BUSNARI Pietro	Collaboratore
Sig. BOVOLENTA Giuseppe	Collaboratore
Sig. COLOMBO Alfredo	Collaboratore
Sig. MARCHETTI Ottavio	Collaboratore
Sig. LAMPERTI Giancarlo	Collaboratore
Sig. PARONI Ivano	Collaboratore
Sig. DONATI Mario	Collaboratore
Sig. LANZENI Renato	Collaboratore
Sig. FOSSATI Enzo	Collaboratore
Sig. BALCONI Paolino	Collaboratore





banian
EMPORIO
PRODOTTI NATURALI

BANIAN srl
L.go Gramsci, 2 - 20066 Melzo (MI)
Tel. 02 - 95.73.74.18

Apertura dalle 8,30 alle 12,30
dalle 15,30 alle 19,30
Chiusura il lunedì mattina.

Cereali e farine (sciolti e confezionati)
Legumi (sciolti e confezionati)
Prodotti Macrobiotici
Prodotti Dietetici
Prodotti per diabetici
Latticini
Formaggi
Yoghurt
Pane
Pasta fresca
Pasticceria fresca
Olio Vini Aceto
Succhi di frutta
The Tisane Infusi
Miele
Salse e conserve alimentari
Prodotti per la cura del corpo e l'igiene della casa.

MALLY

CALZATURE - PELLETERIA

Via Cavour, 13 - Tel. 95739611 - MELZO (MI)



ORGANICO CORPO INSEGNANTI

Direttore Tecnico Juventus Nova

VAILATI Prof. Fulvio

Ex Olimpionico

Responsabile Nazionale Settore Giovanile

Sezione Artistica Maschile

VAILATI Prof. Fulvio

BALDERACCHI Roberto

MARCHETTI Roberta

ex Ginnasta

ex Ginnasta

Sezione Artistica Femminile

COLOMBO Prof. Giorgio

RESELLI Prof. ssa Maria Grazia

VILLA Prof.ssa Adelia

PENATI Francesca

GALLI Barbara

COLOMBO Simona

CATTANEO Prof.ssa Natalia

ROZZONI Tanja

DOGNINI Giusy

ex Ginnasta Nazionale

Insegnante I.S.E.F.

Insegnante I.S.E.F.

ex Ginnasta

ex Ginnasta

ex Ginnasta

Insegnante I.S.E.F.

ex Ginnasta

ex Ginnasta

Collaboratrici

BUSNARI Angela

BERTINI Federica

BELLAVITI Ilaria

ex Ginnasta

ex Ginnasta

Ginnasta

Sezione Ritmica Sportiva

LOSI Tiziana

RIGHINI Daniela

ex Ginnasta

ex Ginnasta

Sezione Adulti (Diurno)

LOSI Tiziana

ex Ginnasta

Sezione Adulti (Serale)

GANDINI Tarcisio

GALLI Barbara

BARBIERI Rita

ex Ginnasta

ex Ginnasta

ex Ginnasta

Sezione Body Building

Pesistica (Serale)

GASPERINI Antonio

RESPONSABILI

BALDERACCHI Rag. Piero

BELLAVITI Alessandro

LOSI Adriano

COLOMBO Giuseppe

Sezione Maschile

Sezione Femminile

Sezione Ritmica Sportiva

Sezione Adulti



CONTO

Gio'

nuova opportunità
per i Giovani d'oggi



Banca

Provinciale Lombarda

Gruppo SINDIPIO

Parliamo la stessa lingua. E tutte le altre.

CONSIGLIO DEL MEDICO



GINNASTICA PERCHÉ

Tutte le forme di attività fisica influiscono positivamente sulla sfera fisica e psichica, a qualunque età esse vengano praticate.

Poiché ci occupiamo di ginnastica, ai vari livelli (psico-motorio, di mantenimento, geriatrica, agonistica), vogliamo sottolineare la sua unicità e il suo particolare valore rispetto a tutte le discipline sportive.

Il bambino che la pratica impara a conoscere il proprio corpo; sviluppa una crescita armonica ed acquisisce destrezza e robustezza.

E' un ottima preparazione di base per affrontare, successivamente, altri sports anche a livello agonistico.

Dal lato educativo contribuisce alla formazione del carattere e della personalità, stimola il senso di partecipazione e di collaborazione.

Nell'età matura, la cosiddetta "ginnastica di mantenimento" porta all'utilizzo di componenti del nostro corpo che a causa della vita sedentaria rimangono sostanzialmente inattive.

In questo modo l'attività fisica svolge un ruolo importante nella prevenzione e nella cura di diverse malattie, quali stress psico-fisici, affezioni muscolo-scheletriche, malattie metaboliche e cardiovascolari insieme al controllo del peso e all'abolizione del fumo.

In questi ultimi anni si sono moltiplicate le iniziative rivolte alla terza età; tra queste i corsi specifici di ginnastica.

In questo modo, oltre a facilitare la socializzazione, si mantengono attive ed efficienti i muscoli altrimenti destinati all'inabilità e le articolazione che, con l'avanzare dell'età, vengono colpiti da fenomeni degenerativi (artrosi).

Dott. Pietro Ciocca



OFFICINA AUTORIZZATA



AUSTIN ROVER
SEAT

ANGELO FERRARI

20066 MELZO

NUOVA ZONA ARTIGIANALE - VIA BRUNO BUOZZI

Esposizione e vendite - Centro Assistenza e ricambi: Tel. 95 710 315

F.lli GANDINI

di Giancarlo e Tarcisio Gandini

Vetri - Cornici - Box Docce

Zerbini su misura

20066 MELZO - Via De Gasperi, 9 - Tel. 95.711.159

**LA NOSTRA GINNASTICA
PUÒ ESSERE ANCHE LA TUA,
VIENI CON NOI DI ASPETTIAMO!!!**



I NOSTRI CORSI

- RAGAZZI (5-14 anni)

martedì dalle ore 16.30 alle 19.00

giovedì dalle ore 16.30 alle 19.00

sabato dalle ore 15.00 alle 18.30

- RAGAZZE (4-14 anni)

lunedì dalle ore 16.30 alle 19.30

martedì dalle ore 16.30 alle 19.30

venerdì dalle ore 16.30 alle 19.30

- ADULTI (15 anni in sù)

lunedì-mercoledì-venerdì dalle ore 19.00 alle 21.00

martedì-giovedì dalle ore 20.00 alle 21.30

mercoledì-venerdì dalle ore 09.00 alle 10.00

BODY BUILDING Maschile - Femminile

Tutti i giorni dal lunedì al venerdì dalle 19.30 alle 21.30

*Per Informazioni rivolgersi presso la sede in via S. Rocco, 5 Melzo,
tutti i giorni nelle ore dei corsi, dal 15 Settembre 1991*

Prodotti con l'amore di ieri e la tecnologia di domani



GERMEL s.r.l.
VIA DI VITTORIO 15-17
TRUCCAZZANO (MI)
TEL. 02 - 9583598



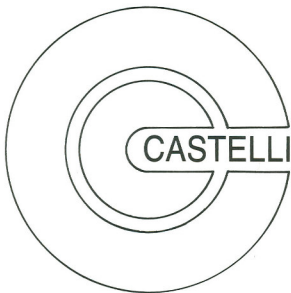

GIOIELLERIA - OTTICA

MELZO - Via A. Villa - Tel. 955 00 22



ADD *AF* RIGOR S.N.C.

di L. Pedrazzini & C.

impianti frigoriferi industriali

celle prefabbricate - tunnel surgelazione

arredamento negozi

st. RIVOLTANA Km 14,500 - TRUCCAZZANO

Tel. 02/95.83.780 - 95.50.512

PROGRAMMA

Presentazione delle squadre

Quadro delle attività dell'anno sportivo 1990/91

Relatori: VILLA Prof.ssa Adelia e MARLETTA Prof. Gianfranco



- 1 Riscaldamento con accompagnamento musicale eseguono tutti i ginnasti e le ginnaste

*VERSO UN EUROPA ED UN MONDO UNITI
VIAGGIANDO SULLE NOTE DEI PIÙ FAMOSI RITMI*



- 2 Esercizio collettivo di Ginnastica Ritmica Sportiva con nastro

Direzione Tecnica: LOSI Tiziana - RIGHINI Daniela

Eseguono:

ARRIGONI Alice

PASSERINI Gabriella

DOSSO Alice

PEPE Fabiola

MILANI Elena

RUGGIERO Valentina

PASSERINI Simona





NUOVA SEDE

VIA BUOZZI 34
(ZONA ARTIGIANALE)

MELZO

- RIPARAZIONI
- MECCANICHE DI OGNI GENERE
- ELETTRAUTO
- MONTAGGIO AUTORADIO
ANTIFURTI





3 Esercizio collettivo di Ginnastica Artistica Maschile e Femminile Cat. Cuccioli

Direzione Tecnica: VILLA Adelia - BUSNARI Angela - GALLI Barbara

Eseguono:

ANTONELLI Lucia

ANTONELLI Francesco

ARVATI Alessandra

BURINI Sara

BERTULETTI Francesca

BONIZZI Simona

BALCONI Laura

BARBATO Alessandra

BERTOLESI Luca

BONFANTI Debora

BRAMBILLA Simona

CARUSO Eleonora

CATTANEO Jessica

CIOCCA Anna

CANTÙ Diego

COLLEONI Diego

CARLINO Francesca

DOSSI Daniele

FERLA Valeria

FERRERI Carmelo

GRITTI Elisa

JURICIC Luka

LUPI Erika

LOCONTE Valentina

LOCATELLI Laura

MARTANI Francesca

MERCURIO Cristina

MERCURIO Silvia

MILANI Elena

MARCHESI Edoardo

MANZONI Stella

MAURI Carlotta

ORNAGHI Alberto

PAVESI Laura

PINETA Luciana

PEDRAZZINI Stella

PIETROMATERA Annamaria

PRINA Veronica

PRINA Matteo

PONZONI Luisa

RODELLA Maria

SCUMACI Claudia

TEORA Massimiliano

URBINO Cristiano



Gruppo Settore Cuccioli

IDRAULICA

MARCELLO NOVASCONI

MELZO - Via A. Villa, 55 - Telefono 95.50.034

IMPIANTI: RISCALDAMENTO - SANITARI - GAS METANO

Ricambi di ogni marca: CUCINA - SCALDABAGNI

INSTALLAZIONE - RIPARAZIONI - MANUTENZIONE

AUTOSCUOLA

PIAZZARDI - MELZO

Patenti cat. A - B - C - D - F

Lezione Teoriche con riprese filmate



Sede: AUTOMOBILE CLUB

20066 MELZO - Via Ambrogio Villa, 4 - Tel. 95739698

IMPRESA EDILE

DOSSI MARCO

CASSINA DE PECCHI - Via 1° Maggio, 1 - Tel. 95300100



**5 1° Gruppo di Ginnastica Artistica Femminile Sezione Vailate in:
Danza Popolare Folkloristica "JIFFJ MIXER"**

Direzione Tecnica: CATTANEO Natalia - ROZZONI Tanja

Eseguono:

DANIELI Chiara
BERTICELLI Greta
GALMOZZI Stefania
LEONI Greta
CHIAPPETTI Laura
BIANCHI Paola
ROMEO Erika
SGARIA Marta

SGARIA Paola
DE SIMONI Marika
CONTE Diana
TREVISAN Francesca
ZAMBELLI Alessia
MARINA Marta
TRESOLDI Laura

BATTAGLIONI Sheila
DOGNINI Sara
BERGAMI Rossana
CORNELLI Gloria
GIULIANA Arianna
NAVA Federica
ASSANDRI Arianna



**4 Esercizio di libera composizione di Ginnastica Artistica Maschile agli
Anelli**

Direzione Tecnica: VAILATI Fulvio

Eseguono:

VAILATI Emanuele

SCUTERI Giuseppe



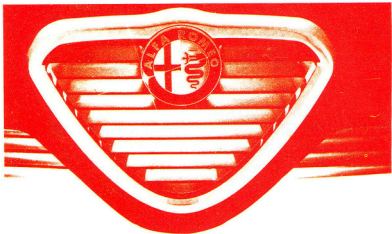

GI CAR AUTO s.r.l.



**CONCESSIONARIA
VENDITA - ASSISTENZA - RICAMBI**

Via Torino, 37 - CERNUSCO SUL NAVIGLIO - Tel. 02-92102330



biava

ABBIGLIAMENTO

**Via A. Villa 30 - Tel. 9550533
P.zza Repubblica 7 - Tel. 9509707
MELZO**

**V.le De Gasperi 1/c - Tel. 0363-48998
TREVIGLIO**

Moretti &

Salvadei

Viale Gavazzi, 25 - Tel. 9550711 - MELZO

CITROËN



OFFICINA AUTORIZZATA vendita - assistenza - ricambi

LEONI GIUSEPPE

TRUCAZZANO (MI) - Via G. Scotti, 13
Tel. 9583031 - 9583770

*Lavorazione Laminati e
Vasto Assortimento di Articoli per Lattoneria Edile*

LEONI SAL

LODI (MI) - Via San Fereolo, 22/24 - Tel. 0371/35827



6 Esercizio collettivo di Ginnastica Ritmica Sportiva con fune

Direzione Tecnica: LOSI Tiziana - RIGHINI Daniela

Eseguono:

BERTOLI Paola
CROCIANI Michela
DE PONTI Nadia
FUMANELLI Mara

FUMANELLI Roberta
GIANNINI Margherita
SCALICI Kleris



7 Carellata di movimenti al corpo libero

Direzione Tecnica: VAILATI Fulvio - COLOMBO Giorgio - RESTELLI M. Grazia -
BALDERACCHI Roberto - MARCHETTI Roberta

Eseguono:

BELLAVITI Ilaria
BELLAVITI Mara
CATTANEO Chiara
COPELLI Stefania
FOSSATI Federica
LAMPERTI Elisa
LANZENI Angela
LAZZARA Katia
PARONI Denise
RIVI Paola

BASSI Andrea
BUSNARI Alberto
GATELLI Italo
INVERNIZZI Claudio
SCUTERI Giuseppe
TRAPELLA Riccardo
VAILATI Emanuele
VAILATI Paolo

BALDO Matteo
BELLONI Giacomo
BIAVA Fabrizio
CALLERI Andrea
DE MATTEIS Fabrizio
MURIGLIO Roberto
VAILATI Fabio





CARAMATTI F.LLI s.n.c.

di BOSSI V. & TERZOLI L.

**Centro assistenza pneumatici
assetto ruote computerizzato**

E ALTRE

DUNLOP • **UNIROYAL** • **Fulda** • **METZELER**
MICHELIN • **klöber** • **SEMPERIT** • **GOODYEAR**
Continental • **PIRELLI** • **CEAT**

Via De Gasperi, 5/7/9 (zona artigianale) MELZO - Tel. 02/9550228



**8 Esercizio collettivo di Ginnastica Artistica Femminile
Sezione di Truccazzano Cat. Cuccioli**

Direzione Tecnica: PENATI Francesca - BERTINI Federica

Eseguono:

BARONCELLI Serena

RIVA Veronica

MAPELLI Michela

D'AMICO Tania

D'ADAMO Maria

RIGAMONTI Samanta

LOTTI Marta

BIGNAMI Lucia

CASTELLAZZI Elisa

RIBONI Francesca

FUSERPOLI Francesca

GORLA Valentina

PESENTI Monica

NESTA Daniela

MAMBRETTI Marzia



9 Esercizi di Ginnastica Artistica Femminile alla trave

Direzione Tecnica: RESTELLI M. Grazia

Carrellata di movimenti

Eseguono:

BELLAVITI Mara

CATTANEO Chiara

FOSSATI Federica

LANZENI Angela

PARONI Denise

RIVI Paola

LAZZARA Katia

Esercizio obbligatorio Cat. A1^o

Esegue:

LAMPERTI Elisa

Esercizi di libera composizione

Eseguono:

BELLAVITI Ilaria

COPELLI Stefania

La Floreale di

BONIARDI FRANCO



*SERVIZI SPOSALIZI
CESTI - CORONE - PIANTE
Fiori in tutto il mondo*

MELZO

Via Magenta, 3

Tel. 95.50.233

ASSICURARVI POI
IMPOSSIAMO IM
PIUTTOSTO AIRAI
LE DARVICINILEL
PER QUALUNQ
UE PROBLEMA
ASSICURATIVO

AGENTE MARCELLO ZATINI - VIA A. VILLA, 51 - MELZO - TEL. 9550382 FAX 95537242

SUBAGENTE ROBERTO EZIO - VIA VITTORIO VENETO, 9 - VIGNATE



GRUPPO ASSICURATIVO ITALIANO

PASTICCERIA

DONATI MARIO

*PRODUZIONE PROPRIA
CONSEGNE A DOMICILIO
TORTE NUZIALI*

MELZO - Via A. Pasta, 20 - tel. 9550535

PRENOTAZIONE TELEFONICA



arkadia

tutto e solo per l'ufficio

MELZO

Via S. Martino, 9

(02) 95.71.01.33 Fax 95.50.052

CONCESSIONARIO

Buffetti

Consegne immediate
Registri vidimati in giornata



10 Esercizio collettivo di Ginnastica Artistica Femminile Settore Formativa

Direzione Tecnica: GALLI Barbara - COLOMBO Simona

Eseguono:

MANZONI Simona

CANZI Sabrina

TANGREDI Elena

MARZIA Elisa

PONZONI Laura

ANNESSE Sonia

PALAIÀ Alessandra

MISANI Emanuela

GRITTI Sara

BORDONALI Marta

FERLA Lorena

CAZZANIGA Anna

MUCCHETTI Ilenia

PICANZA Federica

PICANZA Mariaalba

MONTORIO Anna

IANNONE Stefania

NEGRI Francesca

COMERO Simona

BIMBI Silvia

CHIARA Caterina

DI MICHELE Morena

DE ANGELIS Ida

ROSSIGNOLI Francesca



11 Esercizio collettivo di Ginnastica Artistica Maschile e Femminile Settore Preagonistica

Direzione Tecnica: VILLA Adelia - MARCHETTI Roberta

Eseguono:

CATTANEO Jessica

PINETA Luciana

SCUNACI Claudia

BERTULETTI Francesca

PRINA Veronica

MANZONI Stella

ANTONELLI Lucia

BONIZZI Simona

BALDO Matteo

BELLONI Giacomo

BIAVA Fabrizio

MURIGLIO Roberto

VAILATI Fabio



Gruppo Settore Formativa



Via Redipuglia, 50 - Melzo (Mi)

Moda Intima
e Bigiotteria

Macelleria Polleria Salumeria

Casa Della
di R. Buzzini
Carne

v.le Gavazzi 46
tel. 95.73.99.81

MELZO

www.

Lamperti Elisa

- 1991 Campionessa Regionale a Squadre
- 1991 Campionato Regionale "AI" - 1^a Classificata



Scuteri Giuseppe

- 1988 Partecipazione in Francia Campionato Europeo - Categoria Junior
- 1988 Vincitore assoluto delle GYMNASIADI - Medaglia d'Oro agli anelli e alle parallele - Medaglia d'Argento al cavallo con maniglie e volteggio
- Medaglia di Bronzo al corpo libero
- 1989 Finale Coppa Europa a Squadre Categoria Junior - Medaglia d'Argento al cavallo con maniglie - Medaglia d'Argento agli anelli
- 1990 Belgio Coppa Leibox - 1^a Assoluto - Medaglia d'Oro agli anelli
- 1990 Campionato Italiano Categoria Senior - 2^a Classificato
- 1990 Campionato Italiano serie "A" 2^a Classificato agli anelli e 2^a Classificato alle parallele

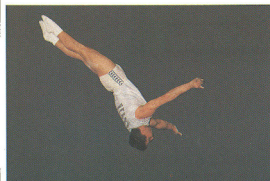

Riccardo Trapella

- 1985 Ha fatto parte della squadra italiana ai Campionati del Mondo di Montreal
- 1986 Campionati d'Europa Junior di Karlsruhe - Medaglia di Bronzo al corpo libero
- 1987 Campionati Mondiali Rotterdam
- 1988 Incontro Italia-DDDR - 3^a Assoluto
- 1988 Partecipa alle OLIMPIADI SEUL Squadra Naz. Maschile - 8^a Classificata
- 1988 CHUNICI CUP-GIAPPONE - Medaglia di Bronzo al corpo libero
- 1989 Incontro Spagna-Italia - 2^a Classificato
- 1989 Partecipazione ai Campionati del Mondo di Stoccarda squadra - 7^a Classificata



I NOSTRI CAMPIONI

Copelli Stefania

- 1986 Campionato Regionale A Categoria Allieve - 1^a Classificata
- 1986 Torneo Internazionale di Lubiana - 13^a Classificata
- 1988 Partecipa ad un incontro Internazionale-Germania
- 1989 Partecipa alla Messe Cup di Hannover
- 1989 Finale Campionato Nazionale Serie "A" - 2^a Classificata
- 1990 Qualificazioni Coppa Europa Cat. Juniores - 1^a Classificata al volteggio
- 1990 Partecipazione GYMNASIADI a Brugge
- 1990 Incontro Italia-Germania - 2^a Classificata
- 1990 Incontro Internazionali a Budapest - 17^a Classificata
- 1991 Coppa Europa Seniores a Budapest - 12^a Classificata



Busnari Alberto

- 1989/90 Campionato Regionale Allievi 2^a - 1^a Classificato
- 1990/91 Campionato Regionale Junior - 2^a Classificato
- 1991 Campionato Interregionale Nord Junior Under 13 - 2^a Classificato
- 1991 Campionato Italiano Junior Under 13 - 5^a Classificato



**è da poco sulle strade,
guardandola,
si riconosce lo stile
eppure si scopre
diversa,
più bella, più attuale:**

**è la NUOVA
CROMA.**



concessionaria

FIAT



CHIODA Geom. SANTE
e
CHIODA Rag. GIOVANNI
s.n.c.

20066 Melzo (Milano)
Via Vespucci, 2 - Telefono 9550560

PELETTIERIA

Io scorpione

MEZZO



Via Matteotti,42 - Tel.02/9551871

*PER UNA TRANQUILLITA'
RIVOLGITI A NOI*



RISCALDAMENTO
CONDIZIONAMENTO
IDRO - SANITARI
MAN. ACQUEDOTTI

CASIRAGHI MARTINO

DI CASIRAGHI RENATO & C. s.n.c.

20062 CASSANO D'ADDA (Mi) - Via L. da Vinci - Zona Ind.
Tel. (0363) 60.900 - Fax (0363) 60.900

CENTRO STILE MODA®

PARRUCCHIERI



FRANCESCO

Melzo - Via Verdi, 28
Tel. 02 - 9550965

Via Signorelli, 7
Tel. 02 - 312940

IVANA

Cassano d'Adda - Via Milano, 35
Tel. 0363 - 65207

Via Farini, 14
Tel. 02 - 66981252

A MILANO



12 Esercizi di libera composizione di Ginnastica Artistica Maschile alle Parallele

Direzione Tecnica: VAILATI Fulvio

Eseguono:

BASSI Andrea

SCUTERI Giuseppe

BUSNARI Alberto

TRAPELLA Riccardo



13 Esercizio collettivo di Ginnastica Ritmica Sportiva al corpo libero e nastro

Direzione Tecnica: LOSI Tiziana - RIGHINI Daniela

Eseguono:

CHIAPPELLA Elisa

DONATI Valentina



14 Esercizio collettivo di Ginnastica Artistica Femminile Sezione di Trucazzano gruppo Formativa

Direzione Tecnica: PENATI Francesca - BERTINI Federica

Eseguono:

TRAPLETTI Alessia

FERRARI Laura

FAILLA Anna

RADAELLI Alessandra

FERRARI Emanuele

GRILLI Laura

CARCINELLA Flavia

NESTA Deborah

CANGELOSI Genny

MARNINI Cristina

RUGGIERO Serena

GORLA Federica



PHENIX-SOLEIL
assicurazioni

Gruppi GAN-AGF

Agenzia Generale:

20066 MELZO (Milano)
Via Trieste, 27 - Tel. 95711360

Sub. Agenzie:

20060 VIGNATE (Milano)
Via Marconi, 3 - Tel. 9567665

20069 VAPRIO D'ADDA (Milano)
Via Matteotti, 55 - Tel. 90965478

SCHIFANO MICHELE

Agente Generale

Gasparetti e Cavallini
PIANTE • FIORI



*...i fiori più belli
per tutte le occasioni*

SERVIZIO A DOMICILIO

20066 MELZO (MI)

Via Ambrogio Villa, 53 ☎ 02/95 50963 - abit. 02/95 711362



AGENZIA VIAGGI E TURISMO

NUOVA SEDE

20066 MELZO (MI) LARGO GRAMSCI, 4

TEL. (02) 95711301

VIAGGI
CROCIERE
SOGGIORNI



15 Esercizi di Ginnastica Artistica Femminile alle Parallele asimmetriche

Direzione Tecnica: COLOMBO Giorgio - RESTELLI M. Grazia

Serie di elementi obbligatori

Eseguono:

BELLAVITI Mara

PARONI Denise

CATTANEO Chiara

RIVI Paola

Esercizi di libera composizione

Eseguono:

LAMPERTI Elisa

BELLAVITI Ilaria

COPELLI Stefania



16 Esercizio di libera composizione di Ginnastica Ritmica Sportiva con palla

Direzione Tecnica: LOSI Tiziana - RIGHINI Daniela

Esegue:

CROCIANI Michela



Squadra Settore Agonistica



RADIO O.K. MELZO STEREO

F.M. 95.200

F.M.92.150

Sede Legale - Uffici Commerciali

20066 MELZO (MI)

Via Mons. Orsenigo, 7

Tel. (02) 95.711.186

CARROZZERIA
menclossi
F.lli s.n.c.

banco dima
verniciatura a forno
car - bench

via kennedy, 36 - 20060 pessano con bornago (mi)
telefono (02) 95.74.32.32 - partita IVA n. 04485490157

CERCATE COLLABORATORI CAPACI?

DESIDERATE UN LAVORO MIGLIORE?

RIVOLGETEVI A

STUDIO A-ZETA

Ricerca e selezione del personale

MELZO - Via S. Ambrogio, 5 - Tel. 02 - 95722417



**17 Esercizio collettivo di Ginnastica Artistica Maschile
Sezione Agonistica e Preagonistica**

Direzione Tecnica: VAILATI Fulvio - BALDERACCHI Roberto

Eseguono:

BASSI Andrea

INVERNIZZI Claudio

DE MATTEIS Fabrizio

CALLERI Andrea

GATELLI Italo

VAILATI Paolo

VAILATI Emanuele

MARZIA Manuel

BONFANTI Tiziano

GRIGIS Igor

CAPPELLETTI Dario

GIRO DEL MONDO SU SETTE NOTE E TANTI RITMI



**18 Esercizio coreografico di Ginnastica Artistica Femminile
Sezione Agonistica**

Direzione Tecnica: RESTELLI M. Grazia

Eseguono:

BELLAVITI Mara

CATTANEO Chiara

FOSSATI Federica

LAZZARA Katia

LANZENI Angela

PARONI Denise

RIVI Paola

LAMPERTI Elisa

BELLAVITI Ilaria

COPELLI Stefania

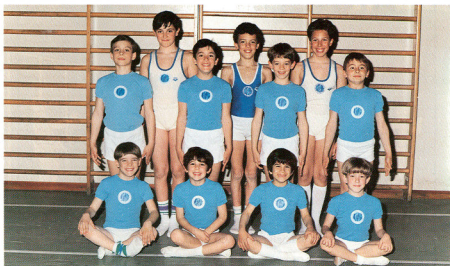

Squadra Settore Agonistica e Preagonistica



F.lli Villa **ARREDAMENTI**

MELZO - LISCATE (Milano)

**per la casa, per l'ufficio,
per la comunità**

Esposizione:

LISCATE: Strada Rivoltana, Km 12 - tel. 95.87.258 - 393 - 394

MELZO: P.za Vittorio Emanuele - Tel. 95.50.573

Via Adamello - Tel. 95.50.670

Uffici:

MELZO: Via S. Michele del Carso - Tel. 95.50.272

RIVENDITORE AUTORIZZATO

Rigips®

**GEDO RIVESTITO.
ALL'INSEGNA DELLA
PROFESSIONALITÀ.**

Quando pensate a un progetto per la realizzazione degli interni, rivolgete un pensiero interessato a Rigips. Certamente le tecnologie del gesso rivestito Rigips fanno al vostro caso. La duttilità d'impiego e la velocità di posa in opera, la libertà di progettazione e la estrema pulizia nel montaggio fanno del gesso rivestito Rigips il più moderno sistema per costruire, bene e rapidamente, gli interni di una casa. Col gesso rivestito è possibile realizzare controsoffittature, pareti divisorie, contropareti, tramezzature e tutti i rivestimenti protettivi per isolare termicamente e acusticamente. Inoltre, la duttilità dei sistemi Rigips permette di ottenere una significativa resistenza al fuoco e un più alto grado di sicurezza alle sollecitazioni sismiche. Cercate sulle Pagine Gialle il marchio Rigips. Troverete il Rivenditore Autorizzato più vicino in grado di offrirvi tutti i prodotti dell'alta tecnologia del gesso rivestito e tutta la professionalità di un consulente amico.



Rigips®

COSTRUIRE PENSANDO AL DOMANI

DEPOSITO

Bellaviti s.p.a.

RIVESTIMENTI TERMO-ACUSTICI, CONTROSOFFITTI,
PARETI IN CARTONGESSO

20060 TRUCCAZZANO (Mi) - Viale Montenero, 13
Tel. (02) 95.83.779 - 95.83.786 - 95.83.80.21 Fax 9583225

CREBER

INGROSSO - DETTAGLIO

CASSANO D'ADDA

negozio:
Via Tomaghi, 17
Tel. 0363/60334

magazzino:
Via Milano int. 6

FRIGORIFERI
CONGELATORI
TELEVISORI - CUCINE
LAMPADARI E PICCOLI
ELETTRODOMESTICI

amabile

scampoli e tessuti d'alta moda

MELZO - via A. Villa n° 25 - Tel. 02/95711962



Gruppo Sezione di Vailate

Pensione, oggi o prossimamente? in Banca è meglio.

**un servizio per i PENSIONATI
e per chi è prossimo alla pensione**

CONDIZIONI DI FAVORE
SUI RISPARMI
E SUI FINANZIAMENTI

ASSICURAZIONI PER:

- scippo, furto, rapina (gratuita)
- spese infermieristiche
- grandi interventi chirurgici
- incendio e danni alla casa



Presso ogni nostra Dipendenza c'è un consulente esclusivo per Voi

BANCA AGRICOLA MILANESE

ORGANIZZAZIONE TERRITORIALE

Sede di Milano Via G. Mazzini, 9/11 (02) 85.091 int. 2478

Agenzie di città

N. 1 Piazza Fontana - Corso Europa 2	(02) 782.773
N. 2 Porta Ticinese - Corso Manuardi 3	(02) 8.351.635
N. 3 Porta Romana - Via Burlamacchi 2	(02) 585.250
N. 4 Porta Venezia - Via Ozanam 1	(02) 222.780
N. 5 Via Lorenteggio - Via Romagnoli 1	(02) 421.337
N. 6 Viale Monza - Viale Monza 259	(02) 2.571.147
N. 7 Piazza Dergano - Piazza Dergano 9	(02) 6.890.090
N. 8 Piazza De Angeli - Via Faruffini 3	(02) 434.322
N. 9 Via P. Sarpi - Via Paolo Sarpi 54	(02) 384.650
N. 10 Baggio - Piazza S. Apollinare 2	(02) 48.911.228
N. 11 Porta Vittoria - Via Battistotti Sassi 12	(02) 76.110.315
N. 12 Crescenago - Via Padova 282	(02) 2.564.659
N. 13 Piazzale Accursio - P.le Accursio 18	(02) 3.270.789

Filiali in Provincia di Milano

Abbiategrasso, Via Binaghi 4	(02) 94.957.223
Arcore, Via Alfonso Casati 42	(039) 817.425
Bernareggio, Via F. Prinetti 23	(039) 8.900.639
Bresso, Via Vittorio Veneto 55/57	(02) 6.141.705
Buccinasco, Via Roma 9	(02) 4.405.467
Cambiago, Via Garibaldi 2	(02) 950.674.156/7
Camate, Via A. Volta 1	(039) 670.361
Cinisello Balsamo, Via Fropa 36	(02) 6.188.603
Corbetta, Piazza del Popolo, 28	(02) 9.778.675
Cornate d'Adda, Via Marconi 10	(039) 692.103
Corsico, Piazzale della Pianta, 9	(02) 4.471.075
Desio, Via Garibaldi 4	(0362) 624.801
Gaggiano, Via Carroccio 27	(02) 9.085.017

Lacchiarella, Via Isonzo 14	(02) 9.007.251
Magenta, Via Volta 16	(02) 9.799.035
Marcallo con Casone, Via Roma 74	(02) 9.760.766
Melzo, Piazza della Vittoria 2	(02) 9.550.251
Panigiate, Viale Risorgimento 61	(02) 9.067.016
Pieve Emanuele, Via E. Curjel 4 (Fizzonasco)	(02) 90.722.827/8
Pioltello, Piazza della Repubblica 3	(02) 9.245.988
Seri Giuliano Milanese, Viale Milano 10/12	(02) 9.848.112
Sedriano, Via de Amicis 33	(02) 9.020.634
Senago, Via Volta 77	(02) 99.010.842/3/4
Vimercate - Piazza Roma 1	(039) 669.532

Filiali in Provincia di Bergamo

Osio Sotto, C.so Vittorio Veneto 51	(035) 808.070
---	---------------

Filiali in Provincia di Como

Barzanò, Via Luciano Manara 16/18	(039) 955.220
Casatenovo, Via Alessandro Manzoni 5	(039) 9.204.331

Filiali in Provincia di Cremona

Crema, Via Matteotti 16/18	(0373) 86.621/2/3
----------------------------------	-------------------

Filiali in Provincia di Novara

Trecale, Via Gramsci 62	(0321) 75.601/2/3
-------------------------------	-------------------

Filiali in Provincia di Pavia

Bereguardo, Via S. Antonio 17	(0382) 928.014
Casorate Primo, Via A. Santagostino 63	(02) 9.058.603

Filiali in Provincia di Varese

Castellanza, Via Papa Giovanni XXIII 15	(0331) 503.500
Saronno, Via G. Mazzini 16/18	(02) 9.622.841/2/3/4

MUTUO
con
ASSICURAZIONE
SULLA VITA
per il rimborso del debito

progetti *per la* casa

La Banca Agricola Milanese, propone un programma completo di servizi riferiti al problema della casa

- mutui ipotecari a 10 anni con o senza **assicurazione sulla vita**
- prestiti senza ipoteca a 5 anni con **assicurazione sulla vita**
- prestiti personali a 3 anni
- pagamento gratuito utenze
- polizza **SALVACASA** per incendio, danni, furti, responsabilità civile, interventi urgenti idraulico, elettricista ecc.

nella tua casa
senza pensieri



vuoi sapere come?

viene a trovarci siamo tra amici

BANCA AGRICOLA MILANESE



Gruppo Bipiemme

Calzature CD

ALTA MODA - MELZO

VIA MATTEOTTI, 35 TEL. 02 - 9552235 - MELZO

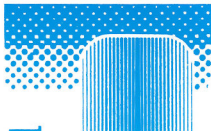

Eurolux

LAMPADARI s.n.c.

PRODUZIONE LAMPADARI

VENDITA AL MINUTO

20060 LISCATE (MI) - Via Papa Giovanni XXIII, 3

Tel. 02/ 958 75 26

Dal 1 luglio 1989 NUOVA SEDE LISCATE Strada Rivoltana Km. 14



**19 Esercizio collettivo di Ginnastica Artistica Femminile
Settore Promozionale**

Direzione Tecnica: GALLI Barbara - COLOMBO Simona

Eseguono:

BRAMBILLA Fabiana

MORETTI Angelica

BOSSI Claudia

ESPOSITO Lisa

PRINA Chiara

SCHIEDA Francesca

BORGONOVO Silvia

BIAVA Elisabetta

COGLIATI Emaunela



**20 Esercizio di libera composizione di Ginnastica Ritmica Sportiva
con cerchio**

Direzione Tecnica: LOSI Tiziana - RIGHINI Daniela

Esegue:

SCALICI Kleris



Squadra Settore Promozionale

ristorante
COLOMBA
fratelli MARCHINI

- AMPIO SALONE PER CERIMONIE
- CHIUSURA DOMENICALE

Liscate (MI)
Via Nuova Rivoltana, 12
Tel. 02/95 87 609

RIVI LEASING-FINANZIAMENTI
PRESTITI PERSONALI

20065 INZAGO (MI) - VIA PIESTRELLO, 33
TEL. 02/95.47.510 - 95.47.360



21 Carrellata di movimenti acrobatici al trampolino

Direzione Tecnica: VAILATI Fulvio - COLOMBO Giorgio - RESTELLI M. Grazia - BALDERACCHI Roberto - MARCHETTI Roberta

Eseguono:

BELLAVITI Ilaria
BELLAVITI Mara
CATTANEO Chiara
COPELLI Stefania
FOSSATI Federica
LAMPERTI Elisa
LANZENI Angela
LAZZARA Katia
PARONI Denise
RIVI Paola

BASSI Andrea
BUSNARI Alberto
GATELLI Italo
INVERNIZZI Claudio
SCUTERI Giuseppe
TRAPELLA Riccardo
VAILATI Emanuele
VAILATI Paolo

BALDO Matteo
BELLONI Giacomo
BIAVA Fabrizio
CALLERI Andrea
DE MATTEIS Fabrizio
MURIGLIO Roberto
VAILATI Fabio



22 Esercizio di libera composizione di Ginnastica Ritmica Sportiva al corpo libero

Direzione Tecnica: LOSI Tiziana - RIGHINI Daniela

Esegue:

CHIAPPELLA Elisa



SARA
Assicurazioni

SARA  **VITA**

Assicuratrice Ufficiale dell'ACI

Agenzia Principale: AUTOMOBILE CLUB - MELZO

MARTINELLI VITTORIO e C. sas

*lavori edili
manutenzioni e costruzioni
civili ed industriali*

Via Ortigara, 8 - MELZO (Milano)



ACERBISPORT

*Attrezzature Abbigliamento
Sportivo*

*Via Monte Cervino, 1
☎ 9552266 Melzo (Mi)*



**23 Esercizio collettivo di Ginnastica Artistica Femminile
Sezione Vailate 2° Gruppo**

Direzione Tecnica: CATTANEO Natalia - ROZZONI Tanja

Eseguono:

DONEDA Elena

FACCHINETTI Martina

SESSINI Chiara

BIANCHI Francesca

RIVABENI Cinzia

MOLASCHI Viviana

ANTONELLI Annalisa

REGONESI Sofia

GUERRINI Gisella

GUERRINI Maria

ZAMBELLI Rosaria

LABONI Emanuela

BAFFI Bibiana

GHIDOTTI Silvia

SALA Tiziana

ZAMBELLI Francesca

BONIZZONI Renata

DE PRIORI Giovanna

BISLERI Emilia

RAMELLA Daniela

MOLASCHI Veronica

BRESCIANI Clara

BERGAMI Ramona

PAVESI Alessia

RAINONI Roberta

DE SIMONI Laura



**24 Esercizio di libera composizione di Ginnastica Artistica Machile
alla sbarra**

Direzione Tecnica: VAILATI Fulvio

Eseguono:

BUSNARI Alberto

SCUTERI Giuseppe

TRAPELLA Riccardo



EUROSER®

F.lli ROTA

s.r.l.

SERRAMENTI IN ALLUMINIO

CLIMA®

ALLUMINIO E LEGNO
UN UNIONE PERFETTA

I VANTAGGI CONVINCONO

possibilità di vetri ad
una o due camere di
isolazione (isolazione
acustica fino a 42 dB)

isolazione costante fra
alluminio e legno

tenuta aria ed acqua
perfetta

l'isolatore CLIMA permette
la dilatazione

alluminio inalterabile e
resistente alle intemperie
(anodizzato o termolaccato)

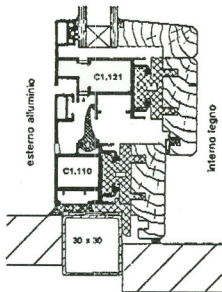

Associato UNCSAAL
Unione Nazionale Costruttori
Serramenti
Alluminio Acciaio Leghe



VILLA D'ALMÈ (BERGAMO)

Via Mons. Sigismondi, 40 - Telefono 035/54.11.53

OFFICINA AUTORIZZATA



AUTO E VEICOLI COMMERCIALI

AUTOFFICINA BASSI s.n.c.
di EZIO BASSI & C.

20066 MELZO (Milano)
Via Lodi, 21 - Tel. 95.50.338

Ristorante Pizzeria
NUOVO PAM PAM

Puoi degustare le più svariate
specialità
tutte preparate con la maestria
dello chef
ALBERTO

MELZO - VIA LODI, 15 TEL. 95.50.259
CHIUSURA MERCOLEDÌ



TERUZZI FRANCESCO

concessionaria

Vendita - Assistenza - Pronta consegna
Officina Autoriparazioni



PEUGEOT



TALBOT



PIAGGIO



20066 MELZO - Via Verdi, 29 - Tel. 95 50 276

NUOVA OFFICINA - Via Buozzi, 36



Sezione di Truccazzano

Sartoria
Zumbino



20139 MILANO - Corso Lodi, 106 - Tel. 55212558
20066 MELZO - Via S.Martino, 14 - Tel. 95722773

COSMOS
di Rossi Luciano

TENDAGGI — TAPPETI — ARTICOLI PER LA CASA

20066 MELZO (MI) - LARGO GRAMSCI. 23 - ☎ (02) 95.50.112



25 Esercizio obbligatorio cat. A1° di Ginnastica Ritmica Sportiva con cerchio

Direzione Tecnica: LOSI Tiziana - RIGHINI Daniela

Esegue:

CHIAPPELLA Elisa



26 Esercizio obbligatorio collettivo di Ginnastica Artistica Femminile cat. A1°

Direzione Tecnica: RESTELLI M. Grazia

Eseguono:

CATTANEO Chiara

PARONI Denise

FOSSATI Federica

RIVI Paola

LANZENI Angela

BELLAVITI Mara

Squadra F Classificata Campionato Regionale a squadre



Squadra F Classificata Campionato Regionale a Squadre

ABBIGLIAMENTO UOMO E DONNA



via Volta, 26 Cassina de' Pecchi tel. 95.21.888

Trattoria

Belvedere

di VIGHI AGNESE

Truccazzano - Piazza Roma, 5

AVIS Comunale
di Melzo

Donare sangue è un gesto di solidarietà umana che può salvare una vita. PROVACI ANCHE TU!

TI RINGRAZIAMO E TI ASPETTIAMO.

Per informazioni rivolgersi alla Sede AVIS in Largo Gramsci, 14 - Tel. 02/95710376 ogni giovedì sera dalle ore 21.00 alle 22.30.



27 Esercizio di libera composizione di Ginnastica Ritmica Sportiva con nastro

Direzione Tecnica: LOSI Tiziana - RIGHINI Daniela

Esegue:

GIANNINI Margherita

L'ARMONIA DEL MOVIMENTO E DEI RITMI CONCLUDONO LA SERATA



28 Presentazione finale delle Squadre

Saluto a tutti i presenti

Distribuzione Medaglia di partecipazione



Squadra Settore Promozionale

Fratelli GUARNIERI

IMBIANCATURA • • VERNICIATURA
TAPPEZZERIA • • POSA MOQUETTES
PLASTICI MURALI

20066 MELZO
Via Marino Zamutel Tel. 02-9550078
Via Costa Tel. 02-9550462



ISOLGARDA s.n.c.

**La tecnica dell'impermeabilizzazione
con manti sintetici « BRASS »**

MELZO — VIA BUOZZI, 12 — TEL. 95 51 351

DA OLTRE 50 ANNI RISOLVIA MO

TUTTI
I PROBLEMI
DI LAVAGGIO
PULITURA
E TRATTAMENTO
DI METALLI

 **alfema** S.N.C.

Via Ugo La Malfa, 38/40 20066 MELZO (Milano)
telefono 02/95.51.383 Fax 02/9551787

SPECIALIZZATA CARROZZERIA

Assanelli Umberto

con Dima di riscontro

e

Verniciatura

a forno

Nuova Sede
20066 MELZO ZONA ARTIGIANALE
Via Ugo La Malfa, 46/48 Tel. 02/9551220



**elettrica
lombarda s.r.l.**

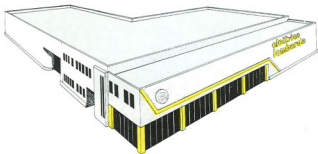

**FORNITURE MATERIALE ELETTRICO
ILLUMINOTECNICA e ELETTRODOMESTICI**

20060 Liscate (Mi) - Strada Rivoltana Km 12
Tel. 02/9587921 - 2 - 3 - 4

Unione



*Rappresentanza politico-sindacale.
Affidazione oggettiva ai problemi delle imprese.
Venezia al lavoro.
Comitato Terziario Diritto della Provincia di Milano.
Associazione Provinciali Aziende del Commercio.
Associazione Comuni Imprenditori del Terziario
della Provincia di Milano.*



*Assicurazione premi.
Assistenza Sanitaria Imprenditori.
Fascione Impiegati.
Servizio Servizi.
Civiltà Assicurativa.*

I MOLTI VANTAGGI PER I SOCI



*Ambasciata del commercio.
Legislazione del lavoro.
Disciplina del Commercio.
Sicurezza e Ambiente.
Tasse e tributi.
Assistenza agli enti.*



*Ambasciata Finanziaria all'impresa.
Gestione e amministrazione del personale.
Assistenza patrimoniale all'imprenditore.
Formazione.
Osservatorio Economico.
Commercio internazionale.
Sviluppo del Impresa Adattamenti Civil.*

Il possesso della tessera associativa permette di fruire dei servizi offerti dall'Unione del Commercio, Turismo e Servizi. Per ogni informazione telefonate al: 02/779301/392



1908

SIRTORI

1988



La massima fiducia da 80 anni in
OROLOGERIA OREFICERIA
con le più prestigiose marche
OTTICA

Ottici diplomati ed un infallibile
COMPUTER

*per controllare velocemente e gratuitamente
la vostra vista
visite mediche su appuntamento*

Via Candiani, 5 - MELZO - Tel. 9550081

KAPPADORO
SUPERMERCATI **CRAI**

SPONSOR UFFICIALE SOC. GINN. JUVENTUS NOVA

NELLA TUA ZONA LI TROVI A:



MELZO
Viale Norvegia



MELZO
Via Redipuglia 47



VIGNATE
Via V. Veneto 6



POZZUOLO M.
Via IV Novembre 55

KAPPADORO
SUPERMERCATI **CRAI**

AL 1° PRIMO POSTO IL CLIENTE